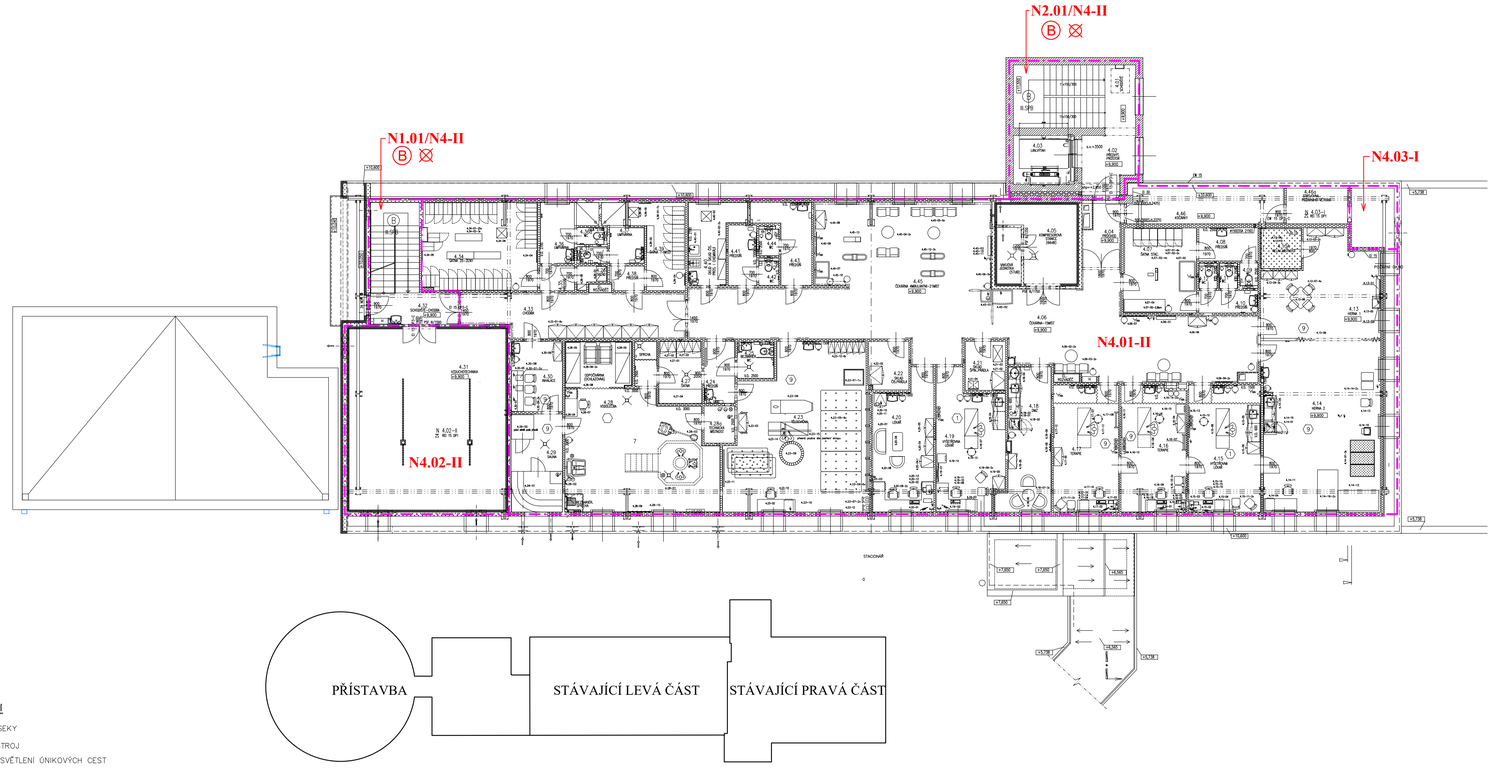

LEGENDA ZNAČENÍ

- POŽÁRNÍ ÚSEKY
- HASICÍ PŘÍSTROJ
- NOUZOVÉ OSVĚTLENÍ ÚNIKOVÝCH CEST
- NK NOUZOVÉ KOVÁNÍ DLE ČSN EN 179

VYPRACOVAL:	Tomáš Konečný ml., tel. +420 602 564 864	Bc. Tomáš Konečný ČAKIT: 1103877 email: pbr.konecny@seznam.cz	
KONTROLOVAL:	Bc. Tomáš Konečný, +420 602 536 384		
NÁZEV STAVBY: Přístavba pavilonu rehabilitace a stavební úpravy stávajícího objektu C		FORMÁT:	2xA3
		DATUM:	12.05.2022
MÍSTO STAVBY: kat.ú. Krnov-Horní Předměstí, par.č. 1866/1, 1866/7, 1866/17		MĚŘÍTKO:	1:150
		ČÍSLO ZAK.:	22-257
INVESTOR: Sdružené zdravotnické zařízení Krnov, příspěvková organizace, IČO: 088 44 641		ČÍSLO VÝKRESU:	5
VÝKRES: PBŘ-půdorys 4.NP			

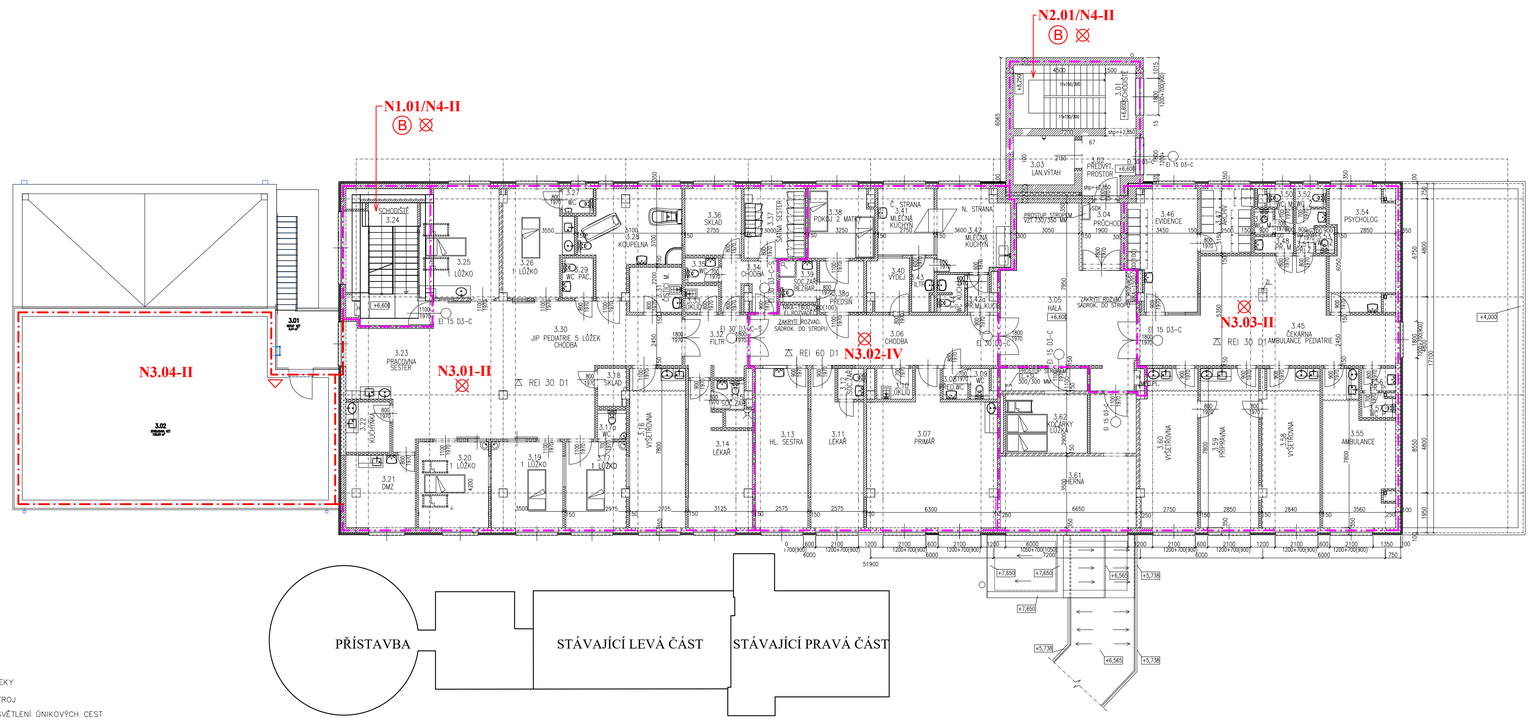

LEGENDA ZNAČENÍ

- POŽÁRNÍ ÚSEKY
- HASICÍ PŘÍSTROJ
- NOUZOVÉ OSVĚTLENÍ ÚNIKOVÝCH CEST
- NK NOUZOVÉ KOVÁNÍ DLE ČSN EN 179

LEGENDA MÍSTNOSTÍ 3NP:

OZN.	NÁZEV MÍSTNOSTI	PLOCHA	PODLAHY	OPRAVA	OPRAVA STĚN		OPRAVA SOKLÍ	SVĚTLO	SVĚTLO	POZNÁMKA
					DAŘEK					
3.01	VSTUP VZT	8,41	KERAMLAŽBA		-	-	-			
3.02	STROJOVNA VZT	136,00	KERAMLAŽBA		STUKOVÁ OM.	KERAMICKÝ SOKL		STUKOVÁ OM.		

VYPRACOVAL:	Tomáš Konečný ml., tel. +420 602 564 864	Bc. Tomáš Konečný ČAKIT: 1103877 email: pbr.konecny@seznam.cz	
KONTROLOVAL:	Bc. Tomáš Konečný, +420 602 536 384		
NÁZEV STAVBY: Přístavba pavilonu rehabilitace a stavební úpravy stávajícího objektu C		FORMÁT:	2xA3
		DATUM:	12.05.2022
MÍSTO STAVBY: kat.ú. Krnov-Horní Předměstí, par.č. 1866/1, 1866/7, 1866/17		MĚŘÍTKO:	1:150
		ČÍSLO ZAK.:	22-257
INVESTOR: Sdružené zdravotnické zařízení Krnov, příspěvková organizace, IČO: 088 44 641		ČÍSLO VÝKRESU:	4
VÝKRES: PBŘ-půdorys 3.NP			